

## راهنمای پست الکترونیکی بر روی Microsoft Outlook 2007

### نرم افزار Microsoft Outlook چیست؟

نرم افزار Microsoft Outlook ابزاری مناسب و کارآمد برای نگهداری و مدیریت ایمیلها، برنامه کاری، نگهداری اطلاعات تماس و بسیاری قابلیتهای دیگر خانگی و اداری میباشد، بدین منظور در صورت تمایل به استفاده از این نرم افزار و انجام تنظیمات مربوطه جهت دریافت و ارسال ایمیلها میتوانید از این راهنما استفاده نمایید.

- Outlook2007 خود را باز کنید.
- از منوی Tools گزینه Account Settings را انتخاب کنید .

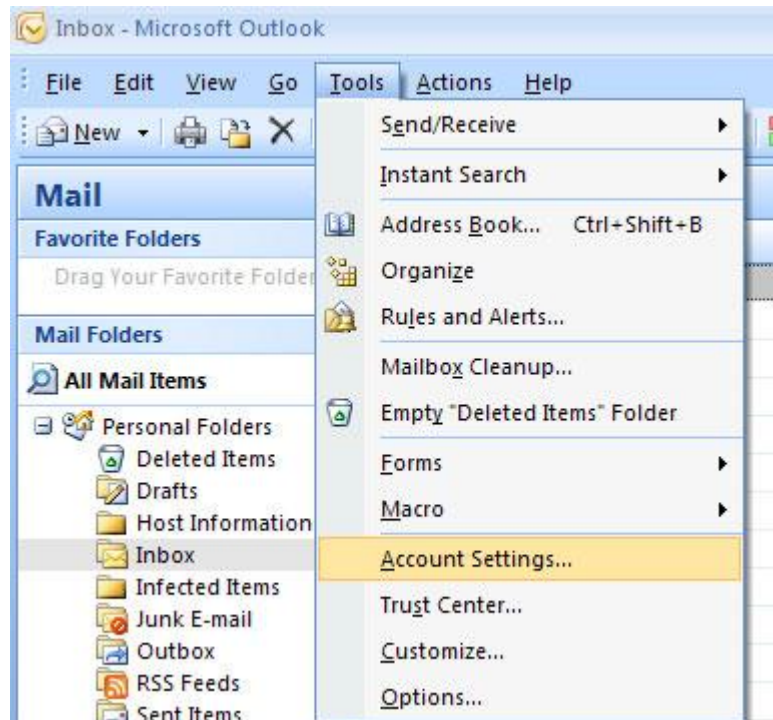

- در تب Email گزینه New را انتخاب کنید

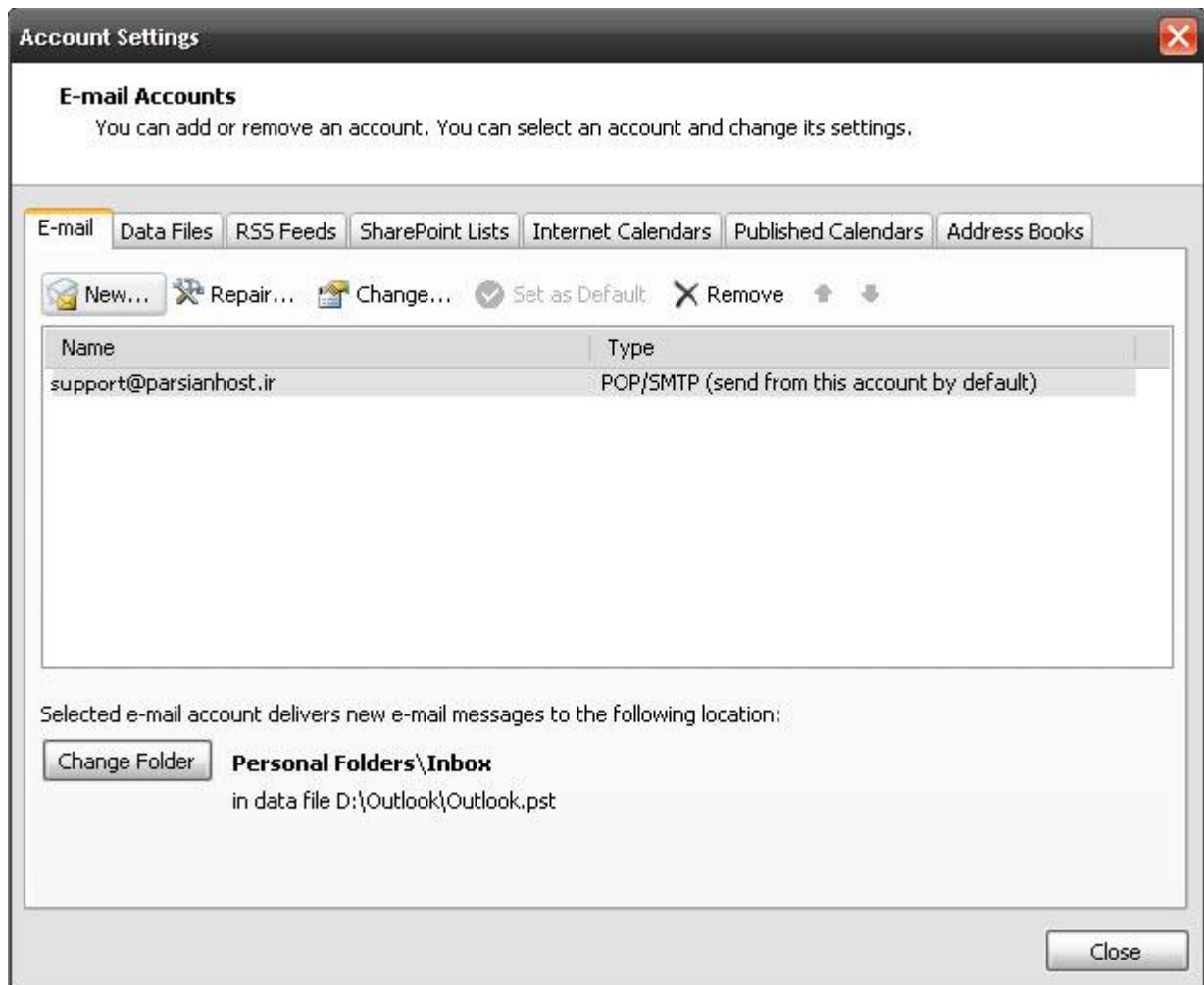

اگر می خواهید از Email Service استفاده کنید باید Microsoft Exchange, POP3, IMAP, or HTTP را انتخاب کنید و دکمه Next را بفشارید .

- در صفحه جدید اطلاعات خود را مانند نمونه زیر وارد کنید :

- نام خود را وارد کنید : Your Nam
- Email Address : [support@parsianhost.com](mailto:support@parsianhost.com)
- رمز ایمیل خود را کنید : Password
- Manually configure server settings or additional server types

در صورت انتخاب شدن این گزینه شما تنظیمات Outlook2007 را بصورت دستی انجام خواهید داد(آموزش این تنظیمات در زیر آمده است) در غیر این صورت Outlook2007 تنظیمات را بصورت اتوماتیک انجام میدهد.

**Add New E-mail Account**

**Auto Account Setup**  
Clicking Next will contact your e-mail server and configure your Internet service provider or Microsoft Exchange server account settings.

**Your Name:** Your Name  
Example: Barbara Sankovic

**E-mail Address:** support@parsianhost.com  
Example: barbara@contoso.com

**Password:** \*\*\*\*\*

**Retype Password:** \*\*\*\*\*  
Type the password your Internet service provider has given you.

Manually configure server settings or additional server types

< Back   Next >   Cancel

اگر پیکربندی Outlook 2007 به صورت دستی را انتخاب نموده باشید اکنون گزینه Internet Email را انتخاب کنید و سپس دکمه Next را کلیک کنید.

- صحت اطلاعات ورودی خود را در بخش User Information بررسی کنید و سپس اطلاعات زیر را وارد کنید:

server information:

Account Type: POP3

Incoming mail server: mail.parsianhost.com

outgoing mail server(SMTP): mail.parsianhost.com

Logon information:

User name: در این بخش آدرس ایمیل خود را وارد کنید

password: رمز ایمیل خود را وارد کنید

این گزینه را انتخاب نکنید: Require logon using secure password authentication(SPA)

### Add New E-mail Account

#### Internet E-mail Settings

Each of these settings are required to get your e-mail account working.

<b>User Information</b>	<b>Test Account Settings</b>
Your Name: <input type="text" value="Your Name"/>	After filling out the information on this screen, we recommend you test your account by clicking the button below. (Requires network connection)
E-mail Address: <input type="text" value="suppoort@parsianhost.com"/>	
<b>Server Information</b>	<input type="button" value="Test Account Settings ..."/>
Account Type: <input type="text" value="POP3"/>	
Incoming mail server: <input type="text" value="mail.parsianhost.com"/>	
Outgoing mail server (SMTP): <input type="text" value="mail.parsianhost.com"/>	
<b>Logon Information</b>	
User Name: <input type="text" value="suppoort@parsianhost.com"/>	
Password: <input type="password" value="*****"/>	
<input checked="" type="checkbox"/> Remember password	
<input type="checkbox"/> Require logon using Secure Password Authentication (SPA)	<input type="button" value="More Settings ..."/>

< Back   **Next >**   Cancel

- دکمه More Setting را کلیک کنید و سپس تب Outgoing Server را انتخاب نمایید.

- قسمت My outgoing server requires authentication را فعال کنید و همچنین گزینه Use same settings as my incoming mail server انتخاب کنید:



- دکمه OK را کلیک کنید.
- دکمه Test account settings را کلیک کنید پس از دریافت پیغام تبریک متوجه می شوید که تمام مراحل را به درستی انجام داده اید و سپس دکمه Close را کلیک کنید .
- دکمه Next و سپس دکمه Finish را کلیک کنید.

در صورتی که با مشکلی در پیکربندی و یا دریافت و ارسال ایمیل های خود مواجه شدید یک درخواست پشتیبانی ارسال نمایید تا تیم فنی پارسیان میزبان راهنمایی های بیشتری به شما ارائه کنند.

**Support: [support@parsianhost.ir](mailto:support@parsianhost.ir)**