

## راهنمای تنظیم پست الکترونیک بر روی نرم افزار Outlook Express

برای تنظیم پست الکترونیک خود بر روی نرم افزار Outlook مراحل زیر را انجام دهید:

در منوی Tools گزینه Accounts را انتخاب نمایید .

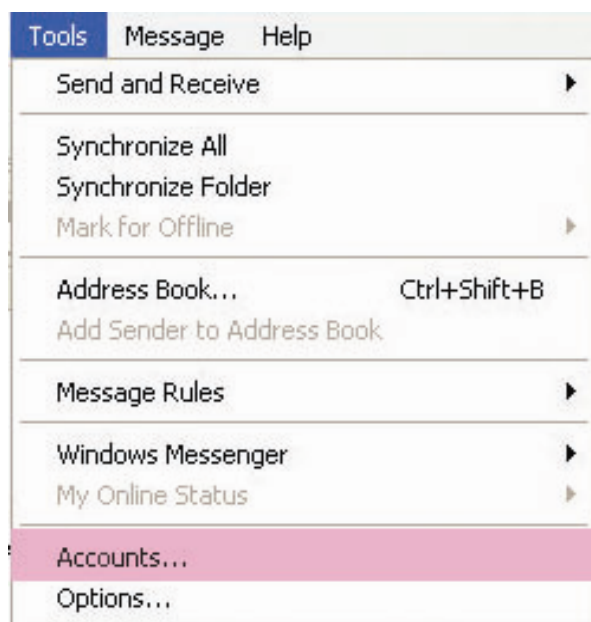

بعد از انتخاب گزینه Accounts پنجره ای باز می شود که در آن از قسمت Add گزینه Mail را انتخاب نمایید

Tools --> Accounts --> Add --> mail

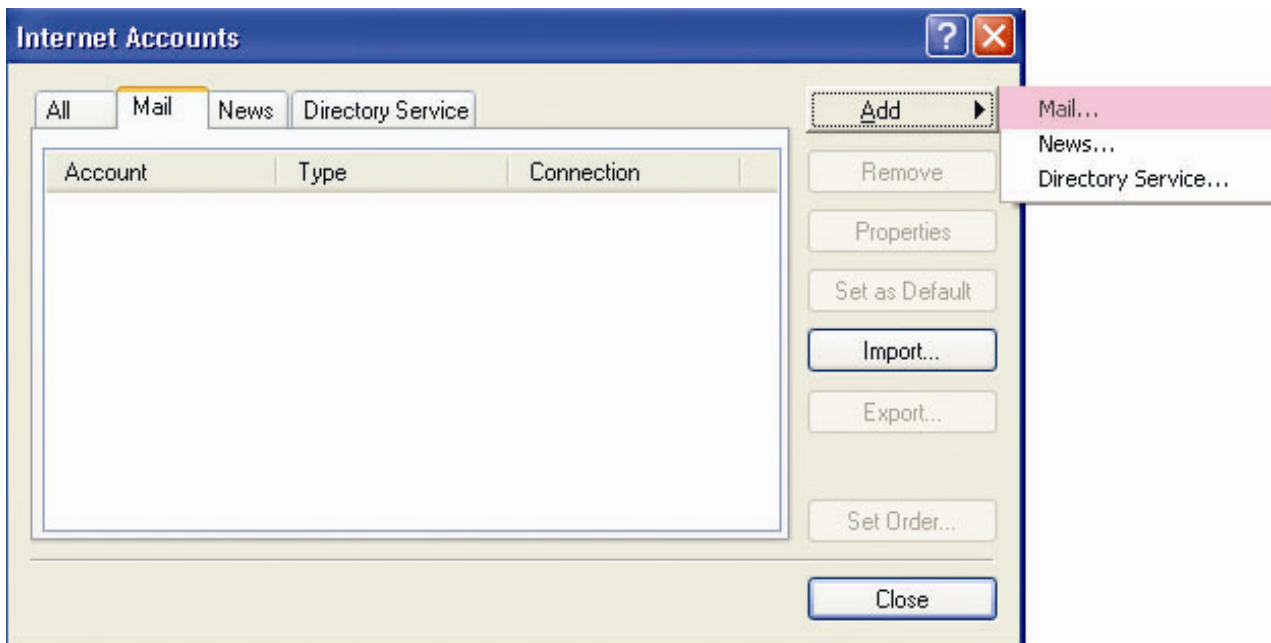

در قسمت Display Name نام مربوط به پست الکترونیک خود را وارد نمایید و توجه داشته باشید که نامه های شما با این اسم فرستاده میشود، بعد از ورود نام کلید Next را بزنید.

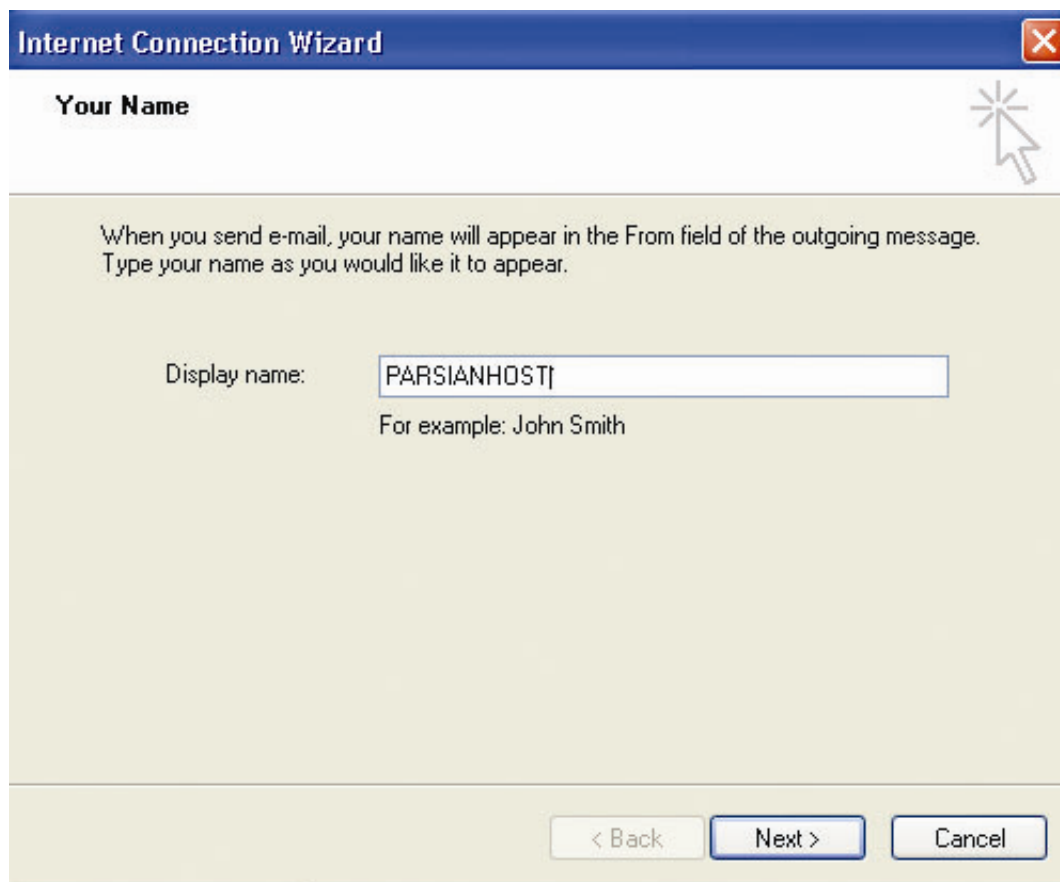

در قسمت بعدی از شما آدرس پست الکترونیک پرسیده میشود که لازم است آدرس پست الکترونیک خود را بصورت کامل وارد نمایید ، بعد از ورود نام کلید Next را بزنید.

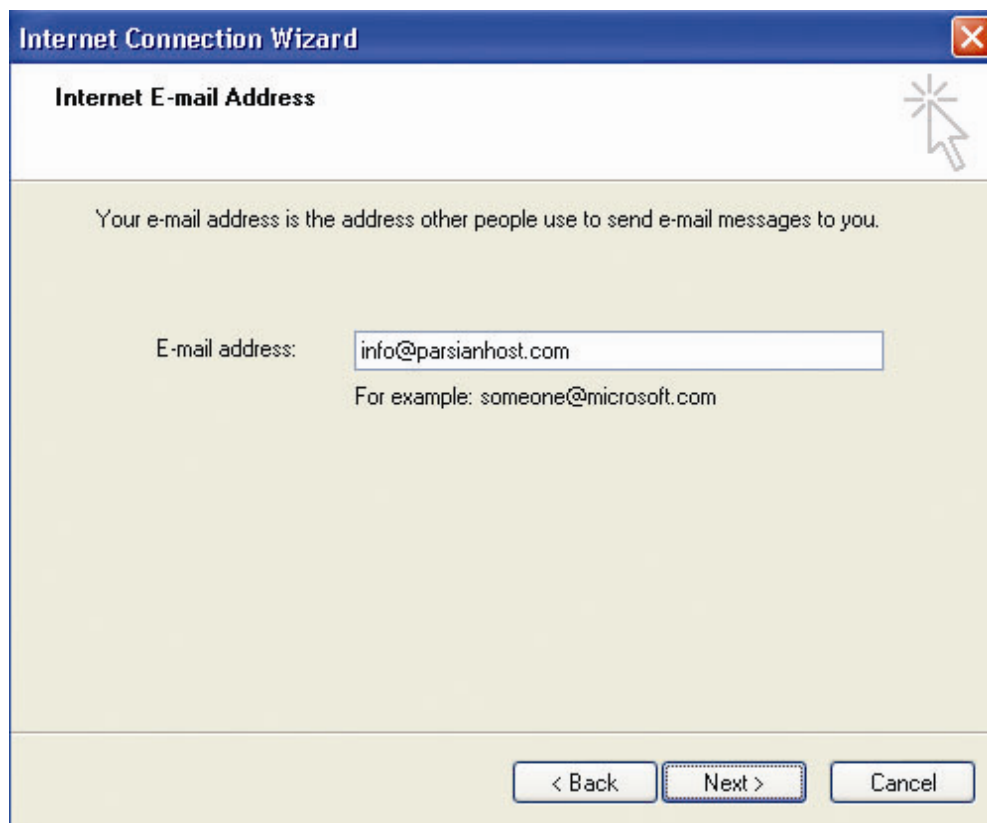

The image shows a screenshot of the 'Internet Connection Wizard' dialog box, specifically the 'Internet E-mail Address' step. The window title is 'Internet Connection Wizard' and the subtitle is 'Internet E-mail Address'. The main text reads: 'Your e-mail address is the address other people use to send e-mail messages to you.' Below this, there is a text input field labeled 'E-mail address:' containing the text 'info@parsianhost.com'. Underneath the input field, there is an example: 'For example: someone@microsoft.com'. At the bottom of the dialog, there are three buttons: '< Back', 'Next >', and 'Cancel'. A mouse cursor is visible over the 'Next >' button.

در این قسمت شما باید در قسمت Incoming mail server و Outgoing mail server آدرسی به صورت mail.yourDomain.com وارد نمایید و بعد کلید Next را بزنید .

**Internet Connection Wizard**

**E-mail Server Names**

My incoming mail server is a  server.

Incoming mail (POP3, IMAP or HTTP) server:

An SMTP server is the server that is used for your outgoing e-mail.

Outgoing mail (SMTP) server:

< Back   Next >   Cancel

و در آخر از شما نام کاربری و رمز عبور پرسیده میشود که نام کاربری شما همان آدرس پست الکترونیک بصورت کامل می باشد و رمز عبور نیز قبلا از طرف مدیر میل در اختیار شما قرار داده شده است ، البته در این قسمت نیازی به ورود رمز عبور نمی باشد و فقط در صورتی که بخواهید رمز عبور شما در سیستم ذخیره شود میتوانید رمز عبور را وارد نمایید و بعد گزینه **Remember Password** را انتخاب نمایید.

تا این مرحله پست الکترونیک شما بر روی نرم افزار تنظیم شده است و آماده دریافت نامه های شما می باشد ولی با توجه به مسائل امنیتی در نظر گرفته شده بروی میل سرور شما قبل از شروع به ارسال نامه باید مراحل زیر را انجام دهید :

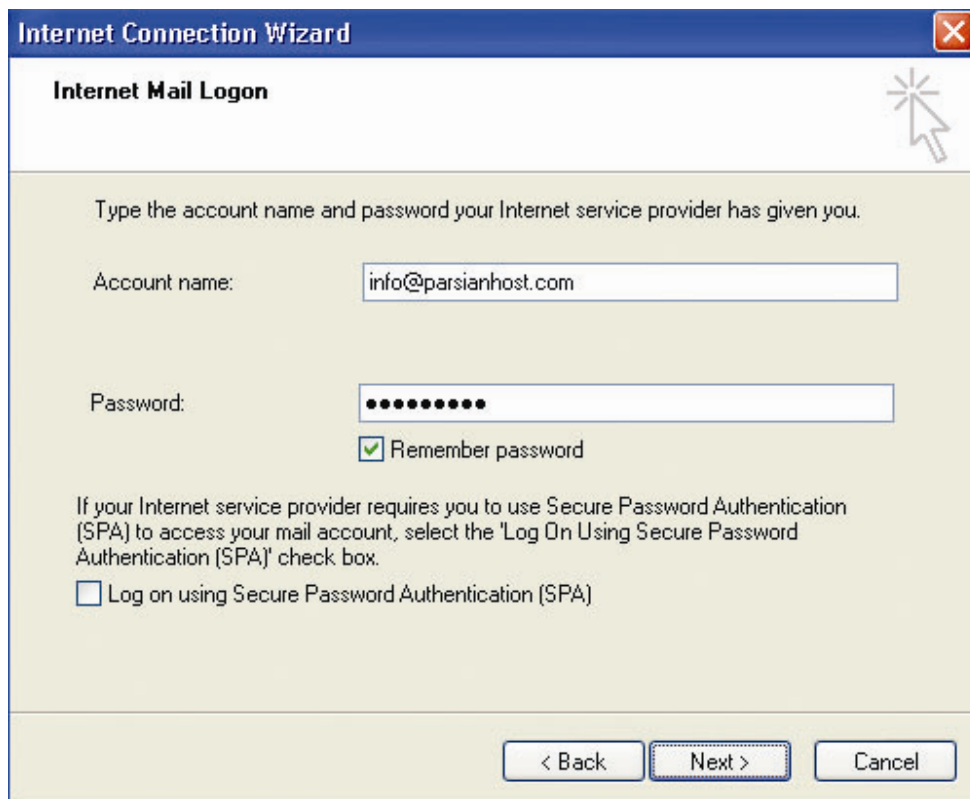

با توجه به مراحل گفته شده قبل اگر خاطرتان باشد در اولین مرحله برای تنظیم شما به Tools <-- Accounts مراجعه کردید، در این قسمت هم به این مرحله رفته و در این لحظه شما پست الکترونیک ایجاد شده را مشاهده خواهید کرد، روی پست الکترونیک ایجاد شده کلیک راست موس را بزنید و گزینه Properties را انتخاب نمایید.

بعد از انجام این کار پنجره ای باز خواهد شد که شما در آن تمام تنظیمات مربوط به پست الکترونیک انتخاب شده را مشاهده خواهید کرد.

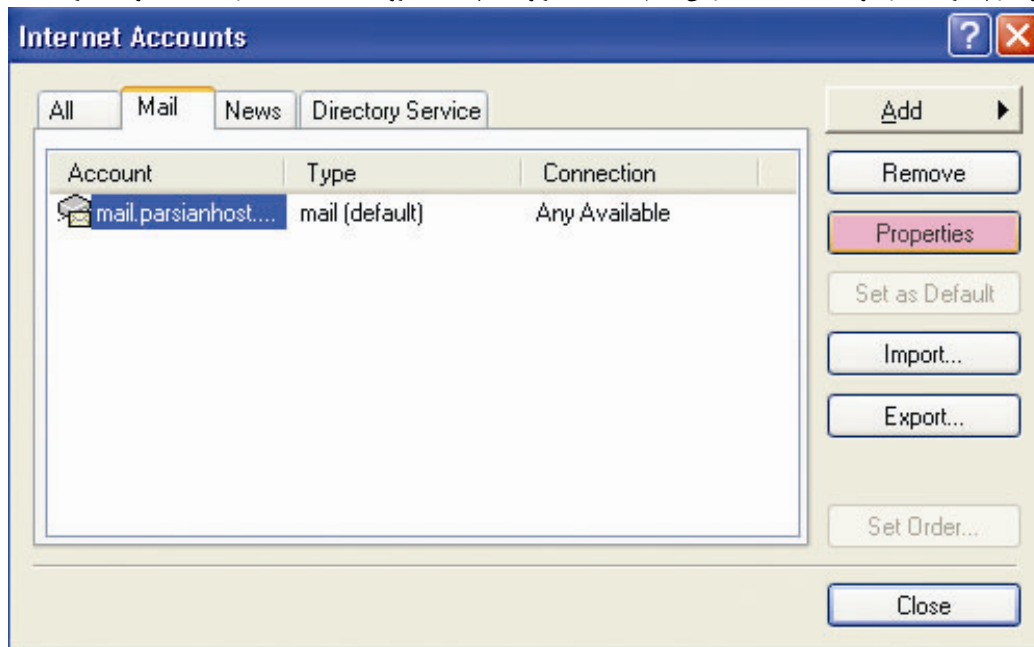

در این قسمت شما به پنجره servers رفته و جلوی گزینه My server requires authentication را تیک بزنید، بعد از این کار گزینه Setting جلوی آن قابل انتخاب خواهد شد و شما باید آن را انتخاب نمایید.

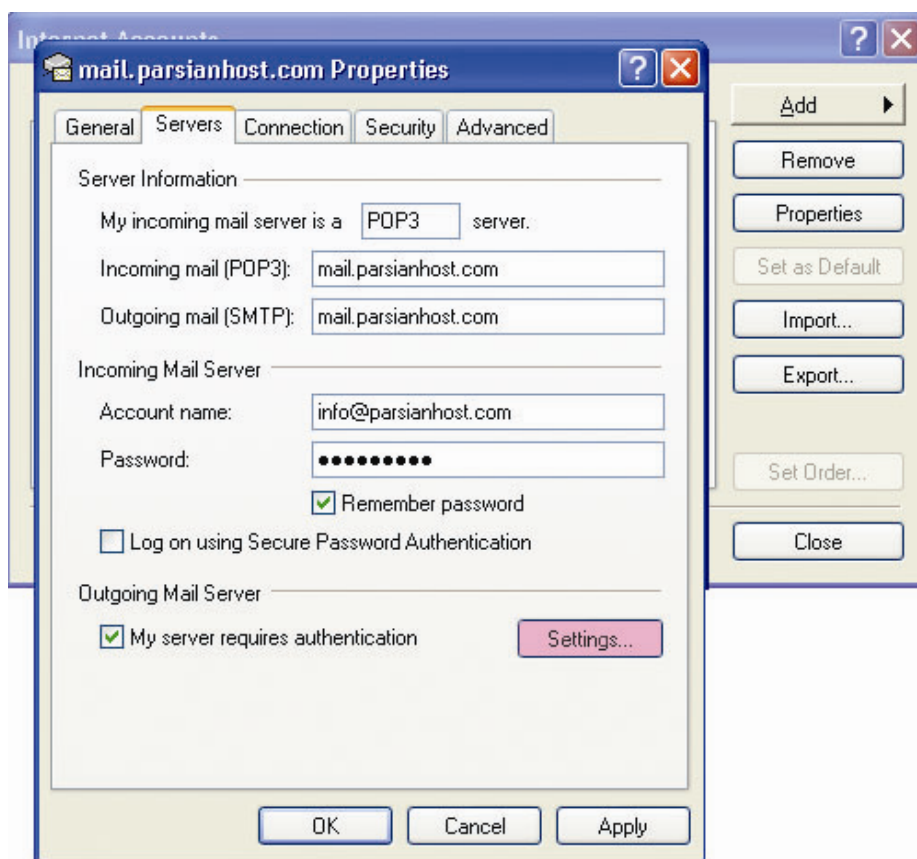

بعد از انتخاب آن پنجره ای باز خواهد شد که در آن شما باید Use same setting را انتخاب نمایید.

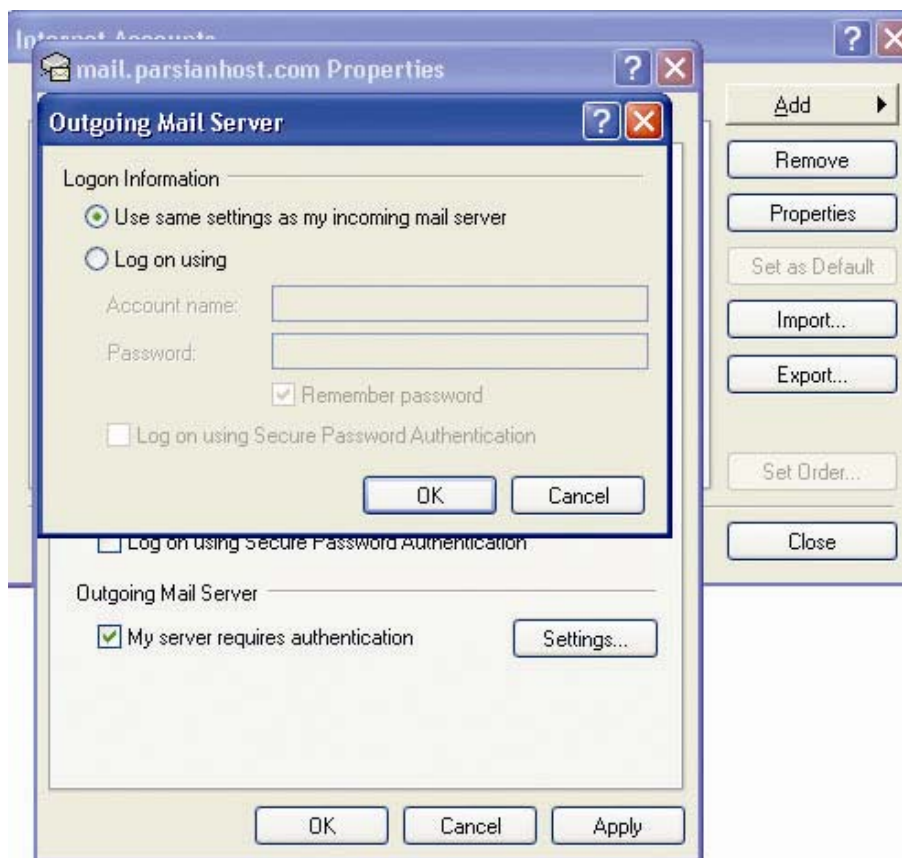

در صورت نیاز به اطلاعات بیشتر و یا راهنمایی مشکل خود را به مدیر سایت با استفاده از فرم های در اختیار گذاشته شده اطلاع دهید و منتظر پاسخ خود در سریعترین زمان باشید.